

Projet Centre Multifonctionnel AIDI



Action  
intégration en  
déficience  
intellectuelle

**Septembre 2024**

[www.actionintegration.org](http://www.actionintegration.org)

# INTRODUCTION

## Action intégration c'est:

- Un organisme sans but lucratif reconnu comme organisme de bienfaisance
- Un organisme fondé par un groupe de parents en mars 1978
- Un territoire desservi qui s'étend de Ste-Catherine à Boucherville
- Plus de 250 membres

## Notre raison d'être

AIDI contribue au développement de l'épanouissement des personnes présentant une déficience intellectuelle ou un trouble du spectre de l'autisme, ainsi qu'au bien-être de leurs proches et ce, par l'autonomie, la socialisation et le plaisir à travers des activités ciblées et adaptées.

NOUS CROYONS QUE CHAQUE PERSONNE A LE DROIT DE TROUVER SA JUSTE PLACE DANS LA SOCIÉTÉ ET MÉRITE D'AVOIR ACCÈS À UNE VIE DE QUALITÉ.



## L'histoire de l'organisme

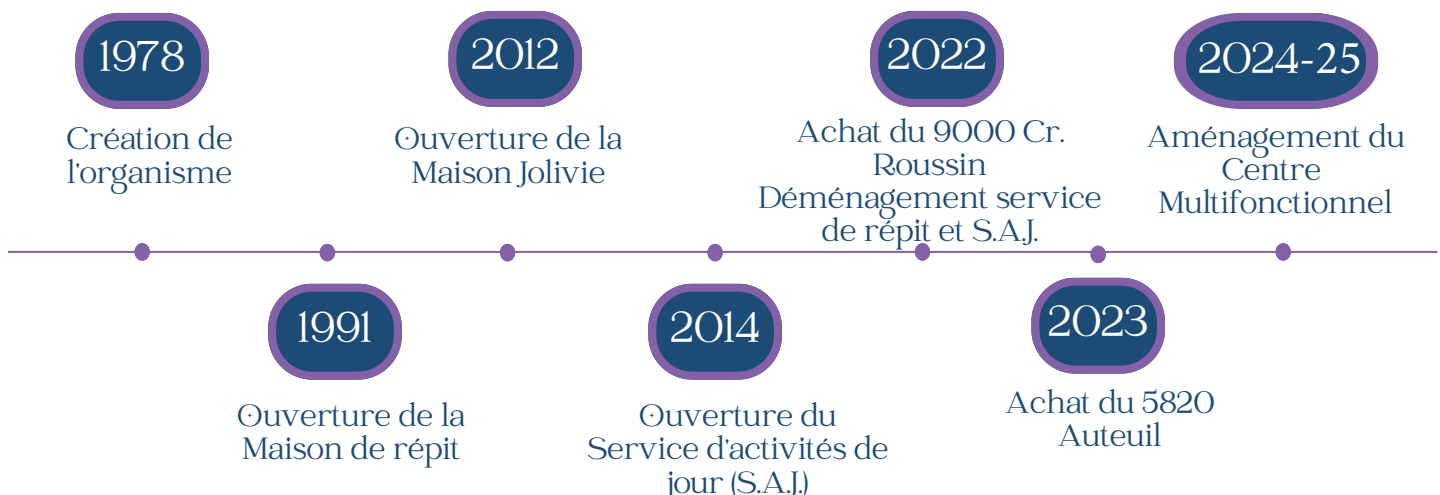

# LE PROJET PROPOSÉ

## Une vision d'avenir pour l'organisme

Le projet de création d'un centre communautaire multifonctionnel (CCM) est le fruit d'une vision dynamique et à long terme pour Action intégration en déficience intellectuelle. Nous devons nous positionner face à l'avenir en nous donnant un outil pour entamer un nouveau virage dans l'offre de services. Ce centre sera un endroit rassembleur qui deviendra le noyau central de l'organisme.

## Un projet rassembleur

Le futur centre communautaire multifonctionnel saura rassembler l'ensemble de notre clientèle puisqu'il offrira une programmation d'activités variée qui rejoindra les intérêts de nos membres. Les membres d'A.I.D.I. auront un lieu bien à eux pour se retrouver et bénéficier de divers services offerts sous un même toit.

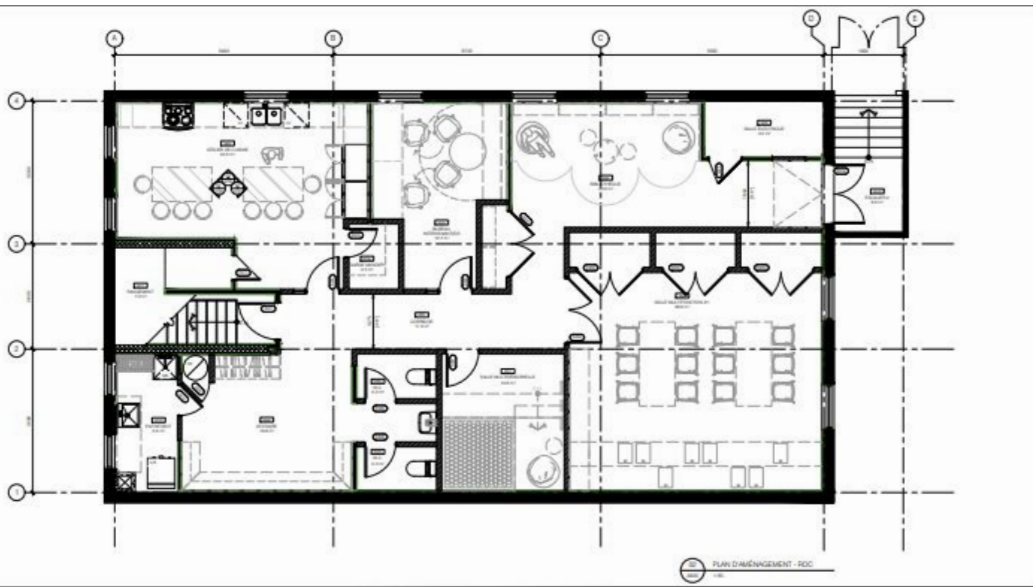

Réalisé par

**Extra** Architecture & design

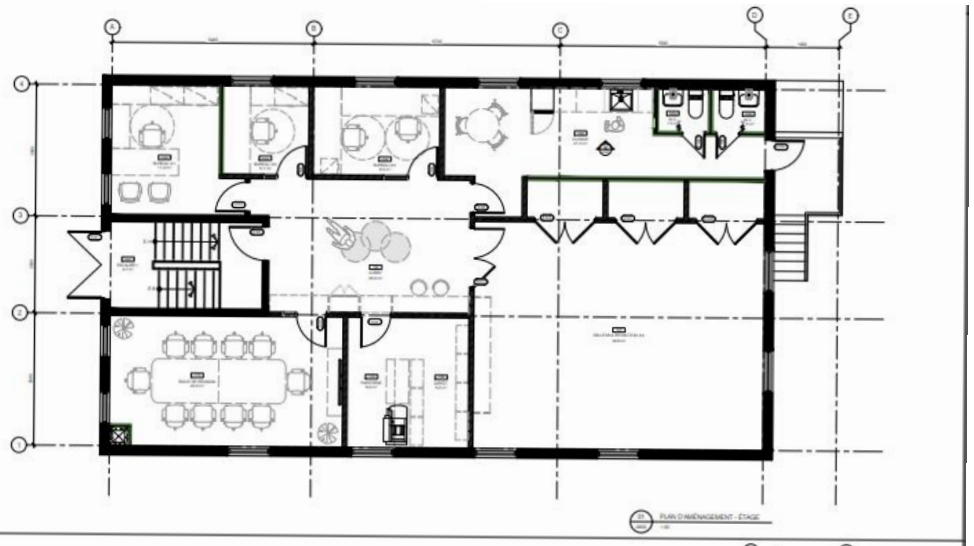

# LE NOUVEAU CENTRE



5820 Auteuil

Le nouveau Centre aura pignon sur rue au 5820 Auteuil. Ce centre se veut être un lieu de rassemblement, de loisirs, de répit, d'activités diverses de formation, de référence



Lobby & bureaux



Atelier cuisine

Que ce soit pour l'apprentissage de la cuisine ou des ateliers de poterie, cet endroit permettra l'exploration de différentes formes de création



Grande salle

La grande salle permettra l'accueil de groupe de 30-50 personnes pour différents types d'activités telles que exercices, yoga, conférence, théâtre, cours de danse, cinéma, etc.



Bibliothèque

La bibliothèque sera l'endroit de prédilection pour la lecture, les casse-têtes, les mots-croisés.



Salle Multi

Cette salle sera consacrée au bricolage, jeux et ateliers variés.

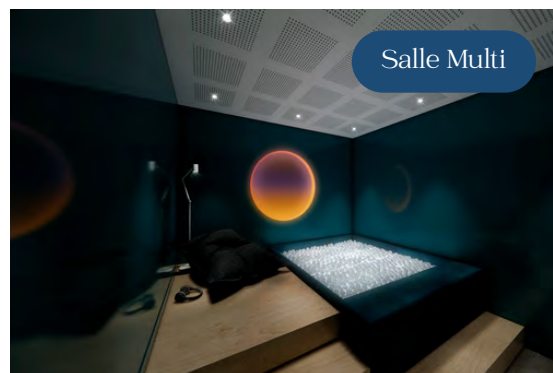

Salle Multi

Un local sera aménagé en aire de relaxation afin de fournir une zone plus calme pour les besoins d'une certaine clientèle



Salle de conférence

Cette salle permettra de rassembler de petits groupes de personnes pour la tenue de réunions de comités, de conseils d'administration, de formation ou de tout autre petit groupe.

# ÉCHÉANCIER

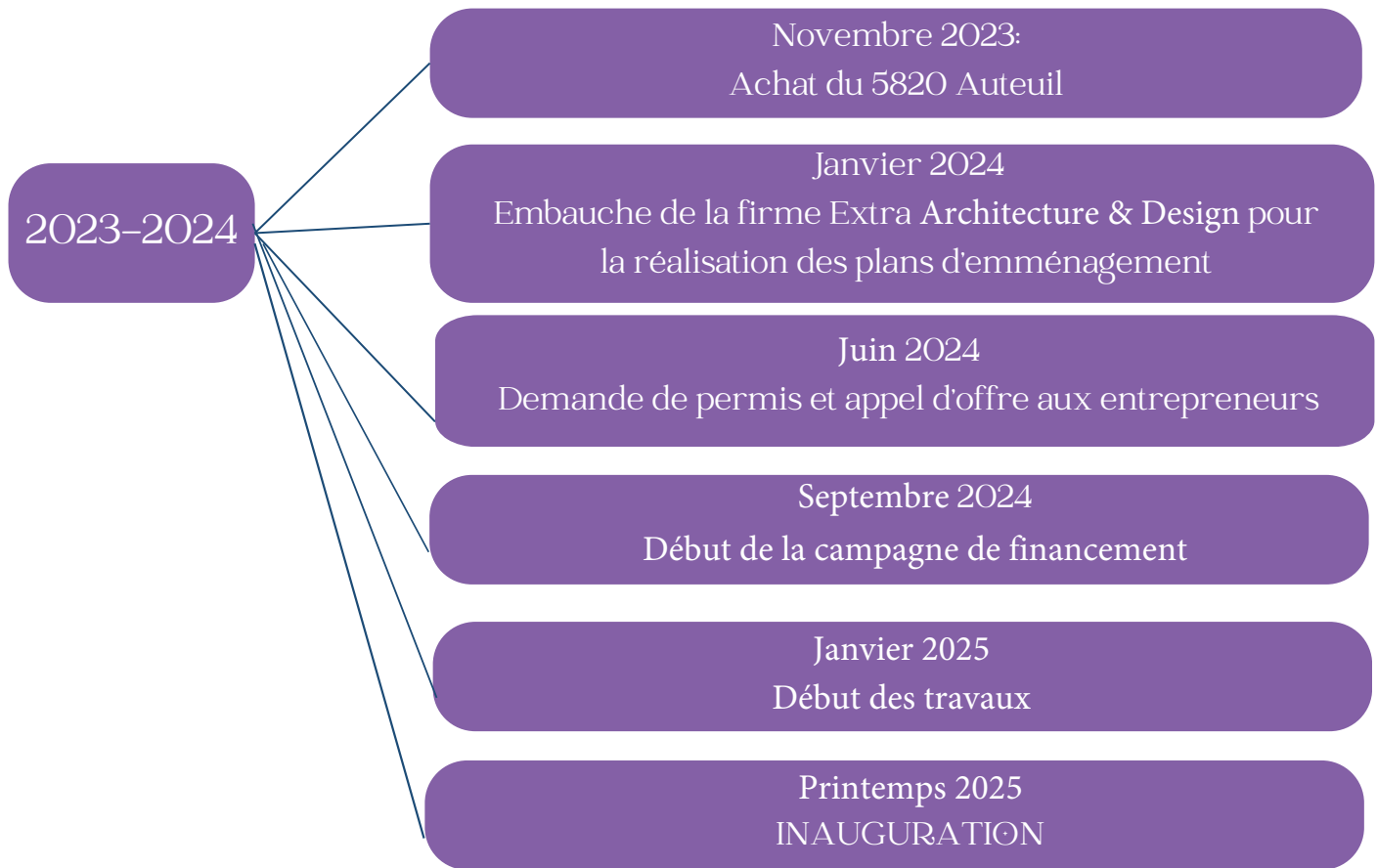

## LES CHIFFRES CLÉS

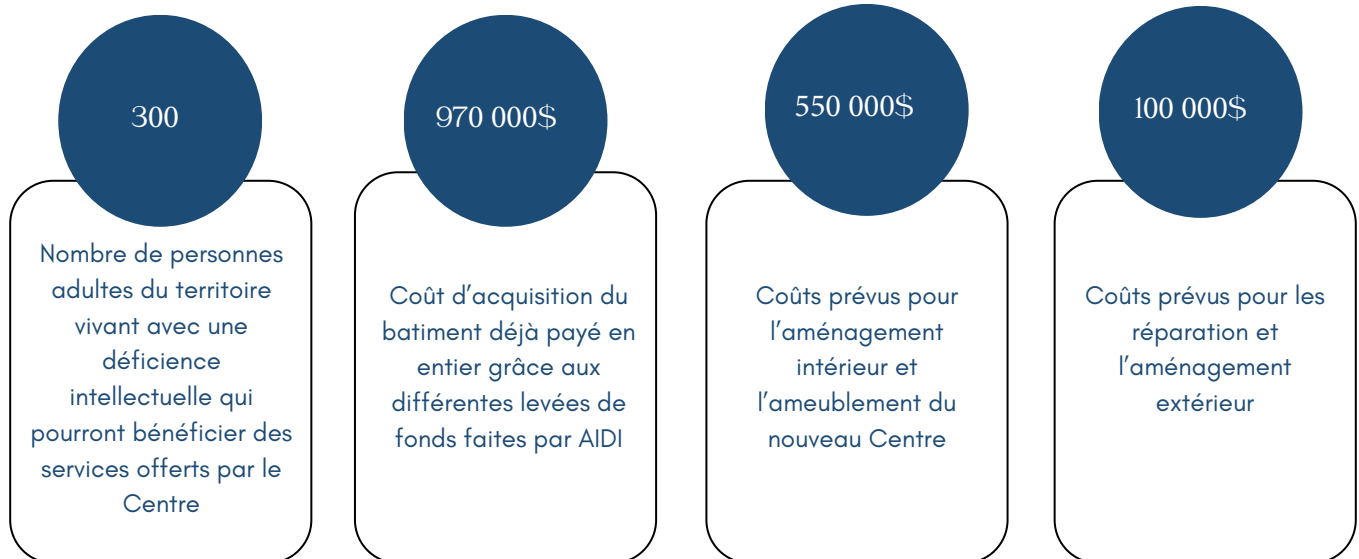

COÛT TOTAL DU PROJET: 1 620 000\$

OBJECTIF DE LA CAMPAGNE: 500 000\$

# Campagne de financement 2024-2025

La campagne de financement vise à permettre de compléter la réalisation du projet soit l'aménagement du Centre. Plusieurs travaux sont nécessaires pour permettre d'adapter le bâtiment aux activités qui y seront offertes. Ainsi il faudra:

- Aménager des toilettes supplémentaires
- Aménager une cuisine complète
- Refaire l'électricité
- Refaire la climatisation
- Abattre certains murs et en construire d'autres
- Achat d'ameublement (armoires, tables, chaises, équipement multimédia)
- Refaire la toiture
- Réaménager la sortie de secours incluant balcon, porte et escalier
- Réparation de fissures extérieures

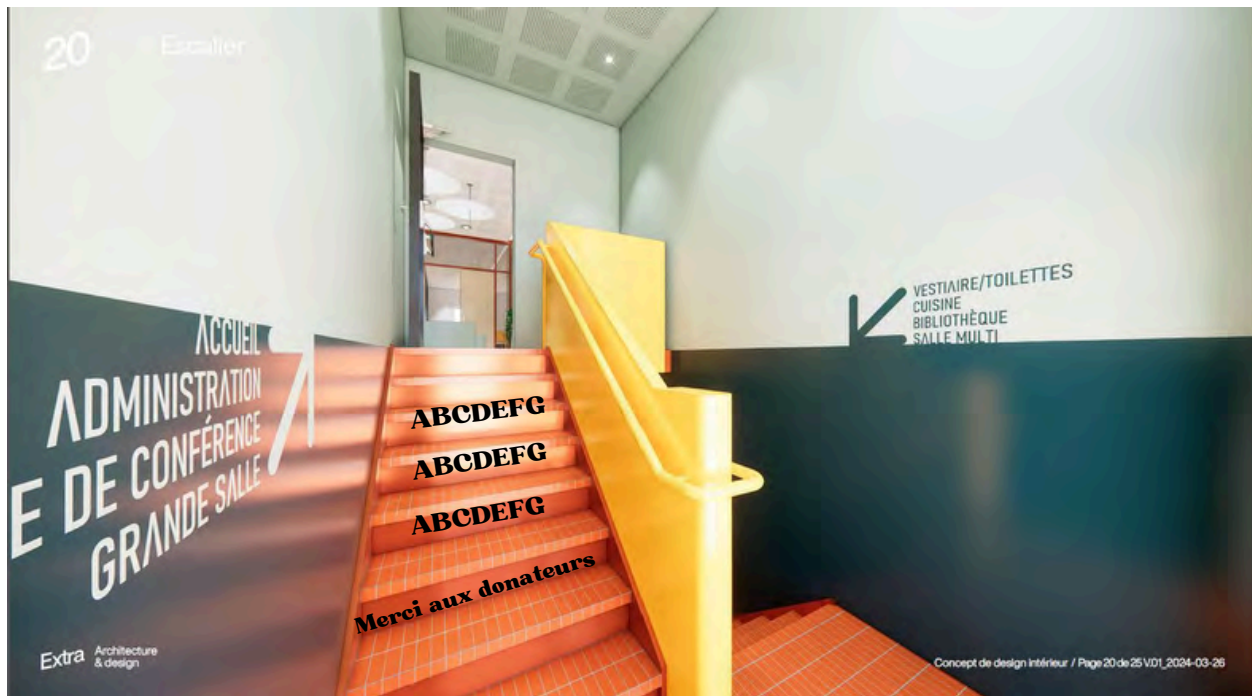

**Pour toutes informations supplémentaires, contactez-nous !**

# TABLEAU DE RECONNAISSANCE

DONATEURS ET DONATRICES

CATÉGORIES	CLUB PRESTIGE 25 000\$ ET +	CERCLE DES VISIONNAIRES 10 000\$ À 25 000\$	CERCLE DES ALLIÉ.E.S 5 000\$ À 9 999\$	COLLABORATEURS 1 000\$ À 4 999\$	AMI.E.S 1\$ À 999\$
Reçu d'impôt	✓	✓	✓	✓	✓
Votre nom sur une contre-marche de l'escalier principal du Centre	ESCALIER SUPÉRIEUR POUR 5 ANS	ESCALIER INFÉRIEUR POUR 3 ANS			
Votre nom sur le tableau d'honneur du centre	✓	✓	✓		
Votre nom sur le tableau des donateurs du Centre				✓	✓
Votre nom dans le rapport d'activités annuel d'AIDI	✓	✓	✓	✓	
Reconnaissance publique Site WEB, médias sociaux, etc.	✓	✓	SITE WEB POUR 3 ANS	SITE WEB POUR 1 AN	
Invitation à une activité de reconnaissance (à déterminer)	✓	✓	✓		
Visite personnalisée du Centre	✓				

## FORMULAIRE DE CONTRIBUTION

NOM \_\_\_\_\_ PRÉNOM \_\_\_\_\_

TITRE : \_\_\_\_\_

ORGANISATION : \_\_\_\_\_

ADRESSE : \_\_\_\_\_

VILLE \_\_\_\_\_ PROVINCE : \_\_\_\_\_ CODE POSTAL : \_\_\_\_\_

TÉLÉPHONE : \_\_\_\_\_ COURRIEL : \_\_\_\_\_

IL NOUS FAIT PLAISIR DE CONTRIBUER AU PROJET DU CENTRE MULTIFONCTIONNEL D'AIDI EN SOUSCRIVANT LA SOMME DE :

Choix (X)	Catégories		Montant du don (inscrire le montant)
	Ami.e.s	1\$ à 999\$	
	Collaborateurs.trices	1 000\$ à 4 999\$	
	Cercle des allié.e.s	5 000\$ à 9 999\$	
	Cercle des visionnaires	10 000\$ à 25 000\$	
	Club PRESTIGE	25000\$ et +	

Paiement unique       Contribution payable en \_\_\_\_\_ versement de \_\_\_\_\_ \$  
(Nombre de versement)

Veuillez publier notre contribution comme suit dans la liste des donateurs :

\_\_\_\_\_

Nous souhaitons conserver l'anonymat

**Retourner ce formulaire avec votre chèque libellé à l'ordre de A.I.D.I. à l'adresse suivante :**

AIDI

100-6180 Agathe

Brossard (Québec) J4Z 1E1

### Renseignements :

Sylvie Léger,

450-676-5058 poste 102, [direction@actionintegration.org](mailto:direction@actionintegration.org)

Pour un paiement par carte de crédit, veuillez nous contacter par téléphone ou courriel.

Un reçu fiscal sera émis.